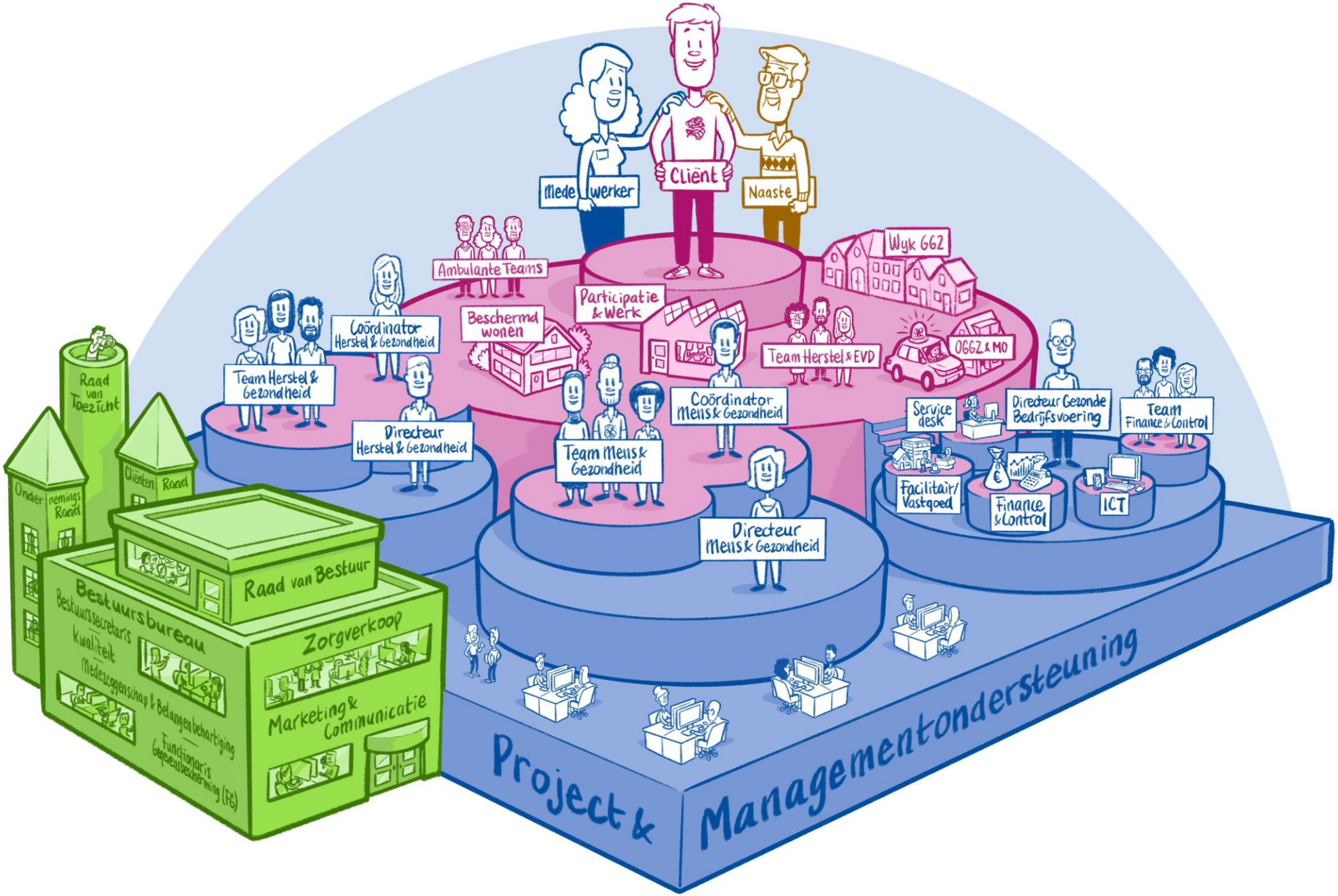
Mede werker
Cliënt
Naaste
Ambulante Teams
Wyk GGZ
Participatie & Werk
Beschermd wonen
Coördinator Herstel & Gezondheid
Team Herstel & Gezondheid
Team Herstel & EVD
OGGZ & MO
Directeur Herstel & Gezondheid
Coördinator Mens & Gezondheid
Team Mens & Gezondheid
Directeur Mens & Gezondheid
Service desk
Directeur Gezonde Bedrijfsvoering
Team Finance & Control
Facilitair/ Vastgoed
Finance & Control
ICT
Raad van Toezicht
Ondernemingsraad
Cliënten Raad
Raad van Bestuur
Bestuursbureau
Bestuurssecretaris
Kwaliteit
Medezeggenschap & Belangenbehartiging
Functionaris Gegevensbescherming (FG)
Zorgverkoop
Marketing & Communicatie
Project & Managementondersteuning

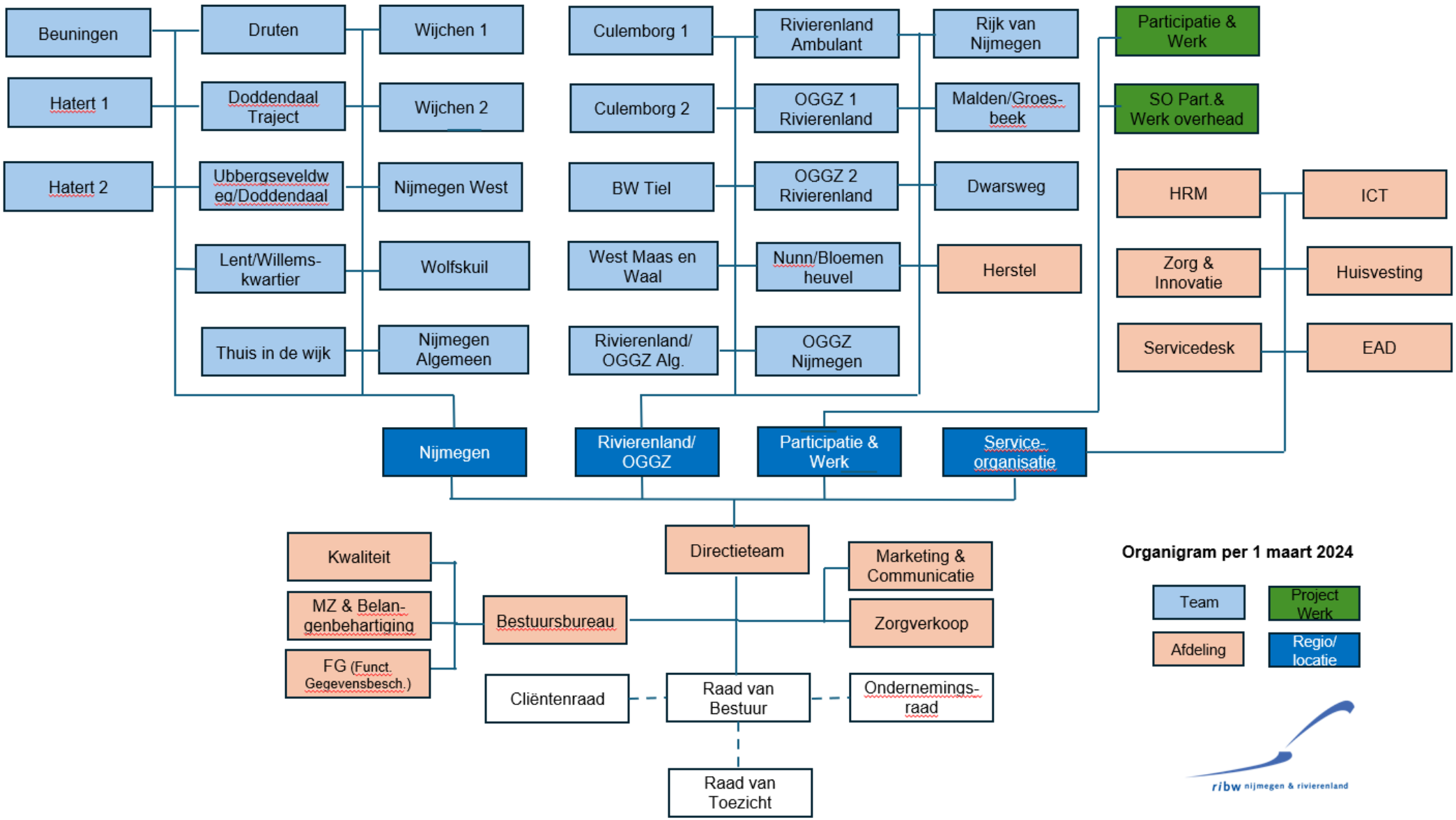
Beuningen
Druten
Wijchen 1
Culemborg 1
Rivierenland Ambulant
Rijk van Nijmegen
Participatie & Werk
Hatert 1
Doddendaal Traject
Wijchen 2
Culemborg 2
OGGZ 1 Rivierenland
Malden/Groes-beek
SO Part.& Werk overhead
Hatert 2
Ubbergseveldweg/Doddendaal
Nijmegen West
BW Tiel
OGGZ 2 Rivierenland
Dwarsweg
HRM
ICT
Lent/Willems-kwartier
Wolfskuil
West Maas en Waal
Nunn/Bloemenheuvel
Herstel
Zorg & Innovatie
Huisvesting
Thuis in de wijk
Nijmegen Algemeen
Rivierenland/ OGGZ Alg.
OGGZ Nijmegen
Servicedesk
EAD
Nijmegen
Rivierenland/ OGGZ
Participatie & Werk
Service-organisatie
Directieteam
Kwaliteit
MZ & Belan-genbehartiging
FG (Funct. Gegevensbesch.)
Bestuursbureau
Marketing & Communicatie
Zorgverkoop
Cliëntenraad
Raad van Bestuur
Ondernemings-raad
Raad van Toezicht
Organigram per 1 maart 2024
Team
Project Werk
Afdeling
Regio/ locatie
ribw nijmegen & rivierenland