

Meer weten over WijkGGZ

WijkGGZ-teams werken met een beveiligde e-mailomgeving. Wilt u een inwoner aanmelden, gewoon eens kennismaken of heeft u vragen? Stuur dan een e-mail naar het WijkGGZ-team in uw regio of wijk. De gegevens vindt u hieronder. Daarna nemen zij contact met u op. Het is ook mogelijk om een casus telefonisch door te spreken.

Teams regio Nijmegen

Nijmegen Dukenburg en Lindenholt
Nijmegen-Oud-West en Nijmegen-Noord
Nijmegen-Oost en Nijmegen-Centrum
Nijmegen-Midden en Nijmegen-Nieuw-West
Nijmegen-Zuid incl. Hatert
Gemeente Wijchen
Gemeente Beuningen

Email

dukenburglindholt@wijkggz.nl
oudwestnoord@wijkggz.nl
oostcentrum@wijkggz.nl
middennieuwwest@wijkggz.nl
zuidhatert@wijkggz.nl
wijchen@wijkggz.nl
beuningen@wijkggz.nl

Teams regio Rivierenland

Tiel
Culemborg*
Neder-Betuwe en Buren
West Betuwe
West Maas en Waal en Druten

Email

tiel@wijkggz.nl
culemborg@wijkggz.nl
burennederbetuwe@wijkggz.nl
westbetuwe@wijkggz.nl
westmaaswaaldruten@wijkggz.nl

* In de gemeente Culemborg is er een samenwerking met Maatman Zorggroep in plaats van met Pluryn.



IRISZORG



Pro Persona
geestelijke gezondheidszorg



WijkGGZ in Nijmegen en Rivierenland

Informatie voor verwijzers



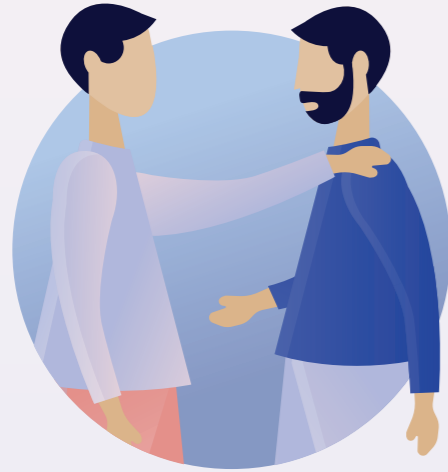

Met WijkGGZ slaan zorgpartners Pro Persona, IrisZorg, Pluryn en RIBW Nijmegen & Rivierenland de handen ineen voor persoonsgerichte zorg en ondersteuning voor (onder andere psychisch) kwetsbare wijkbewoners en hun naasten. WijkGGZ is met teams van GGZ-professionals actief in verschillende wijken in regio Nijmegen en in regio Rivierenland.

De WijkGGZ-teams zijn een aanvulling op de sociale wijkteams of buurtteams, huisartsen en praktijkondersteuners GGZ. WijkGGZ ondersteunt hen met GGZ-expertise. Ook worden WijkGGZ-teams

ingezet voor ondersteuning aan inwoners vanaf 18 jaar, op basis van een Herstel Ondersteunende Kennismaking en kortdurende ondersteuning.

Wat is een Herstel Ondersteunende Kennismaking?

Een maatschappelijk hulpverlener of een collega met behandelexpertise doet samen met een ervaringsdeskundige de Herstel Ondersteunende Kennismaking. Deze combinaties van kennis maakt dat er aangesloten wordt bij de vraag, de achtergrond ervan, en behoefte van de inwoner. Waar mogelijk sluit ook iemand uit het netwerk van de persoon daarbij aan. Zo krijgt het WijkGGZ-team beter zicht op de situatie en welke behandeling en ondersteuning wenselijk is. Daarna bekijken ze samen wie wat kan betekenen, wat mogelijk is vanuit het WijkGGZ-team en wat lukt in de eigen omgeving van de inwoner. Is een behandelvraag voorliggend dan koppelt de WijkGGZ dit samen met de inwoner terug aan de verwijzer.

Wat biedt WijkGGZ?

WijkGGZ wil samen met partners in de wijk bijdragen aan de ontwikkeling van een GGZ-inclusieve wijk. WijkGGZ-teams richten zich op:

- Persoonsgerichte zorg en kortdurende ondersteuning thuis bij inwoners met een GGZ, LVB en/of verslavingsgerichte hulpvraag.
- Afstemming met en advies aan huisartsen, praktijkondersteuners en sociale wijk- en buurtteams.
- Deskundigheidsbevordering van professionals en vrijwilligers in de wijk.
- WijkGGZ-teams werken multidisciplinair en integraal. Ze assisteren, consulteren, adviseren en triageren.

Voor wie?

WijkGGZ is er voor (jong)volwassenen vanaf 18 jaar met (het vermoeden van) een ernstige psychische aandoening, die (nog) geen behandeling of begeleiding krijgen uit de tweedelijns zorg GGZ. Het gaat om mensen met of zonder diagnose die (nog) niet in behandeling zijn in de tweedelijns. Vaak is sprake er van (dreigende) ontregeling, maar (nog) geen crisis. Uit de praktijk blijkt het vaak te gaan om mensen met een sociale kwetsbaarheid. Meedoen is op vrijwillige basis.

Samenstelling WijkGGZ-teams

Een WijkGGZ-team bestaat uit een behandelaar, een ervaringsdeskundige en een maatschappelijk hulpverlener van één van de genoemde zorgpartners. Deze hoogspecialistische professionals kunnen snel ingeschakeld worden en verrichten de werkzaamheden naast hun reguliere werk. Ze zijn bijvoorbeeld ambulante begeleider of werken in een FACT-team.

Op de achtergrond is er consultatie en advies van GZ-psychologen, klinisch psychologen en psychiaters (regiebehandelaren) beschikbaar.

Inschakelen WijkGGZ-team

Een huisarts, praktijkondersteuner of sociaal wijkteam kan het WijkGGZ-team inschakelen. Er is geen indicatie of beschikking nodig. Een e-mail aan het betreffende team is voldoende.

Heeft u een inwoner aangemeld?

Dan laat de WijkGGZ na het eerste contact met de inwoner weten of en hoe de vraag opgepakt wordt. De huisarts blijft altijd hoofdbehandelaar. Ook als het WijkGGZ-team kortdurende ondersteuning inzet. Met toestemming van de inwoner geeft het WijkGGZ-team bij afronding ook een korte terugkoppeling aan belanghebbenden.

Aan de inzet van het WijkGGZ-team zijn geen kosten verbonden, niet voor inwoners en niet voor huisartsen. De teams worden gefinancierd door gemeenten en zorgverzekeraars.

Doorverwijzing tweedelijns zorg

Als na een kortdurende interventie van het WijkGGZ-team blijkt dat er toch tweedelijns zorg nodig is, koppelt het WijkGGZ-team dit samen met de inwoner terug aan de huisarts. De huisarts is dan verantwoordelijk voor een verwijzing naar een specialistische GGZ (SGGZ) organisatie. Dit kan dus ook een andere organisatie zijn dan de zorgorganisaties in het WijkGGZ-team. In overleg geeft de WijkGGZ een advies over een mogelijk geschikte SGGZ-organisatie.

Na verwijzing, vanuit de huisarts, naar de betreffende SGGZ-organisatie gaat het hoofdbehandelaarschap over naar de betreffende instelling. Is het een verwijzing naar één van de partijen uit het WijkGGZ-team, dan zorgt het WijkGGZ-team samen met de inwoner ook voor een warme overdracht.

